Incluir documentos em processos

Passo a passo de como incluir documentos em processos no sistema SIPAC

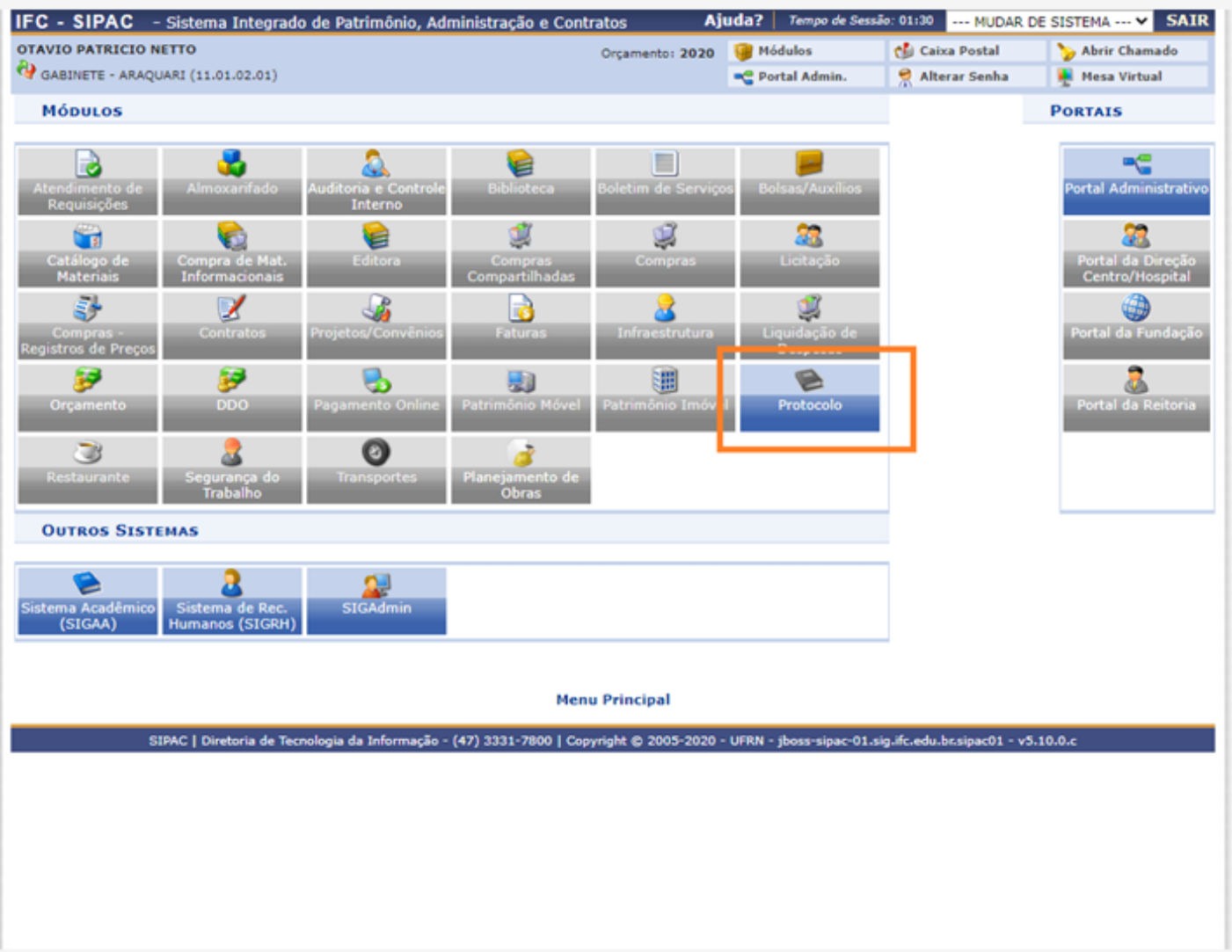

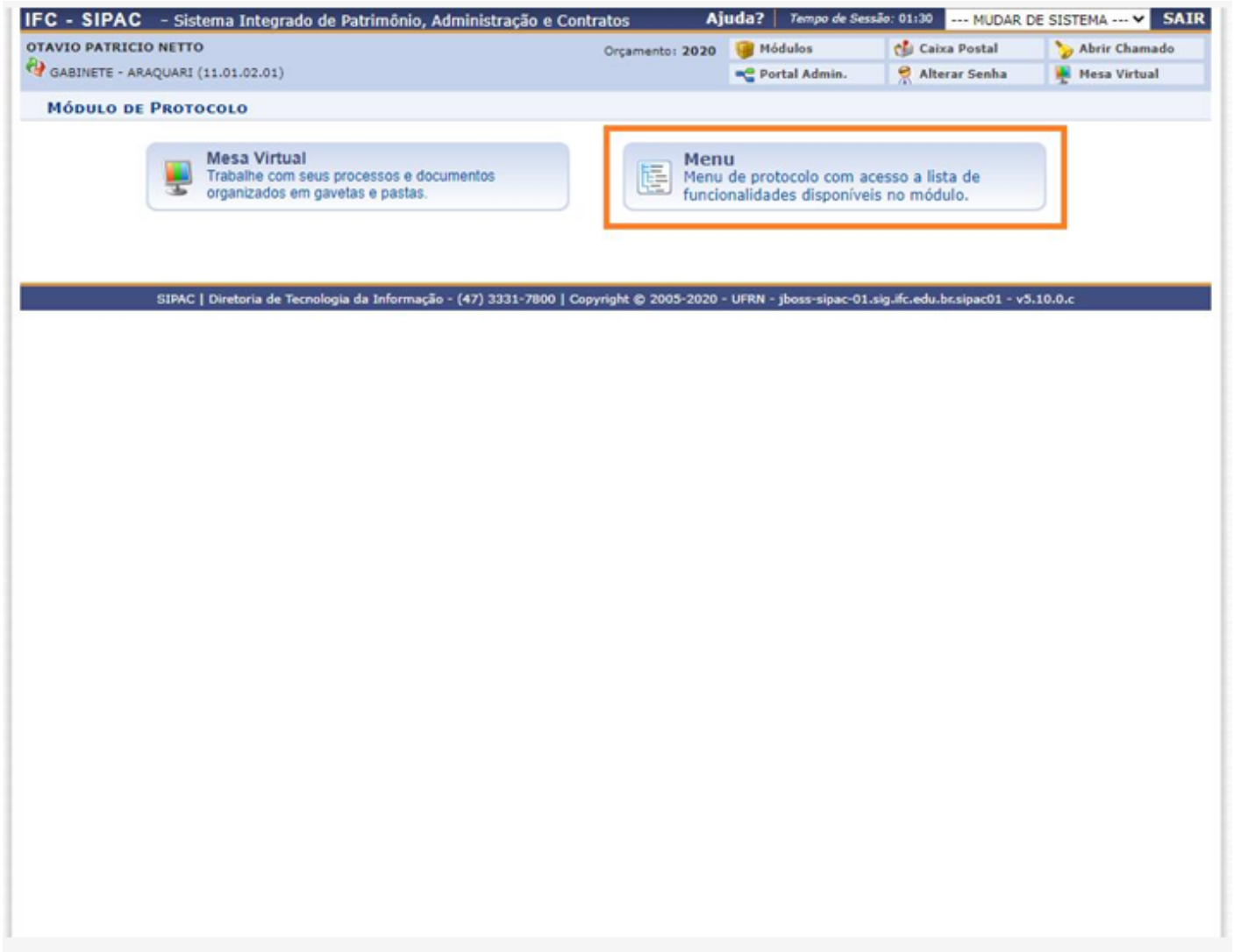
IFC - SIPAC - Sistema Integrado de Patrimônio, Administração e Contratos
Ajuda?
Tempo de Sessão: 01:30
--- MUDAR DE SISTEMA ---
SAIR
OTAVIO PATRICIO NETTO
GABINETE - ARAQUARI (11.01.02.01)
Orçamento: 2020
Módulos
Caixa Postal
Abrir Chamado
Portal Admin.
Alterar Senha
Mesa Virtual
MÓDULO DE PROTOCOLO
Mesa Virtual
Trabalhe com seus processos e documentos organizados em gavetas e pastas.
Menu
Menu de protocolo com acesso a lista de funcionalidades disponíveis no módulo.
SIPAC | Diretoria de Tecnologia da Informação - (47) 3331-7800 | Copyright © 2005-2020 - UFRN - jboss-sipac-01.sig.ifc.edu.br.sipac01 - v5.10.0.c

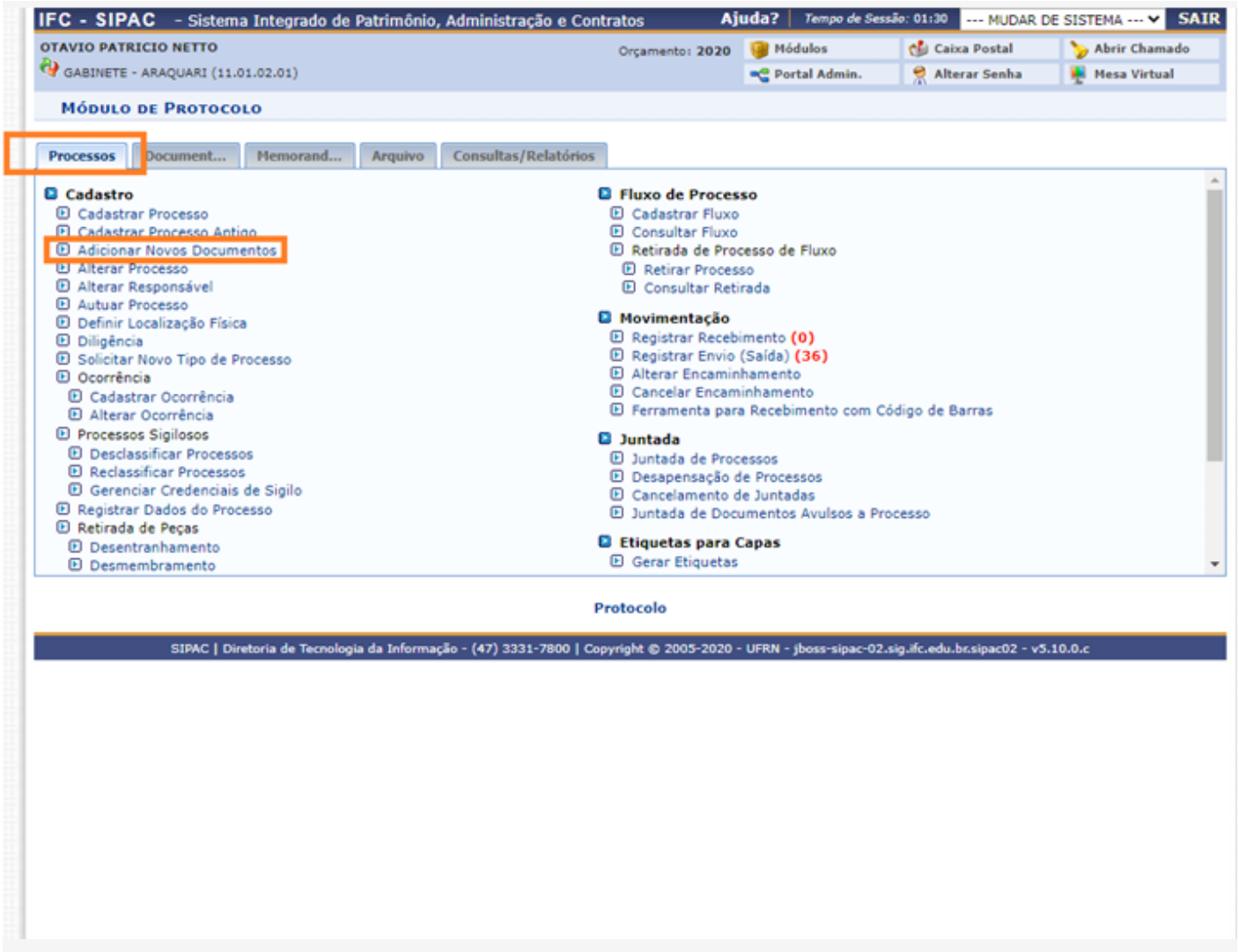
IFC - SIPAC - Sistema Integrado de Patrimônio, Administração e Contratos
Ajuda?
Tempo de Sessão: 01:30
--- MUDAR DE SISTEMA ---
SAIR
OTAVIO PATRICIO NETTO
GABINETE - ARAQUARI (11.01.02.01)
Orçamento: 2020
Módulos
Caixa Postal
Abrir Chamado
Portal Admin.
Alterar Senha
Mesa Virtual
MÓDULO DE PROTOCOLO
Processos
Document...
Memorand...
Arquivo
Consultas/Relatórios
Cadastro
Cadastrar Processo
Cadastrar Processo Antigo
Adicionar Novos Documentos
Alterar Processo
Alterar Responsável
Autuar Processo
Definir Localização Física
Diligência
Solicitar Novo Tipo de Processo
Ocorrência
Cadastrar Ocorrência
Alterar Ocorrência
Processos Sigilosos
Desclassificar Processos
Reclassificar Processos
Gerenciar Credenciais de Sigilo
Registrar Dados do Processo
Retirada de Peças
Desentranhamento
Desmembramento
Fluxo de Processo
Cadastrar Fluxo
Consultar Fluxo
Retirada de Processo de Fluxo
Retirar Processo
Consultar Retirada
Movimentação
Registrar Recebimento (0)
Registrar Envio (Saída) (36)
Alterar Encaminhamento
Cancelar Encaminhamento
Ferramenta para Recebimento com Código de Barras
Juntada
Juntada de Processos
Desapensação de Processos
Cancelamento de Juntadas
Juntada de Documentos Avulsos a Processo
Etiquetas para Capas
Gerar Etiquetas
Protocolo
SIPAC | Diretoria de Tecnologia da Informação - (47) 3331-7800 | Copyright © 2005-2020 - UFRN - jboss-sipac-02.sig.ifc.edu.br.sipac02 - v5.10.0.c

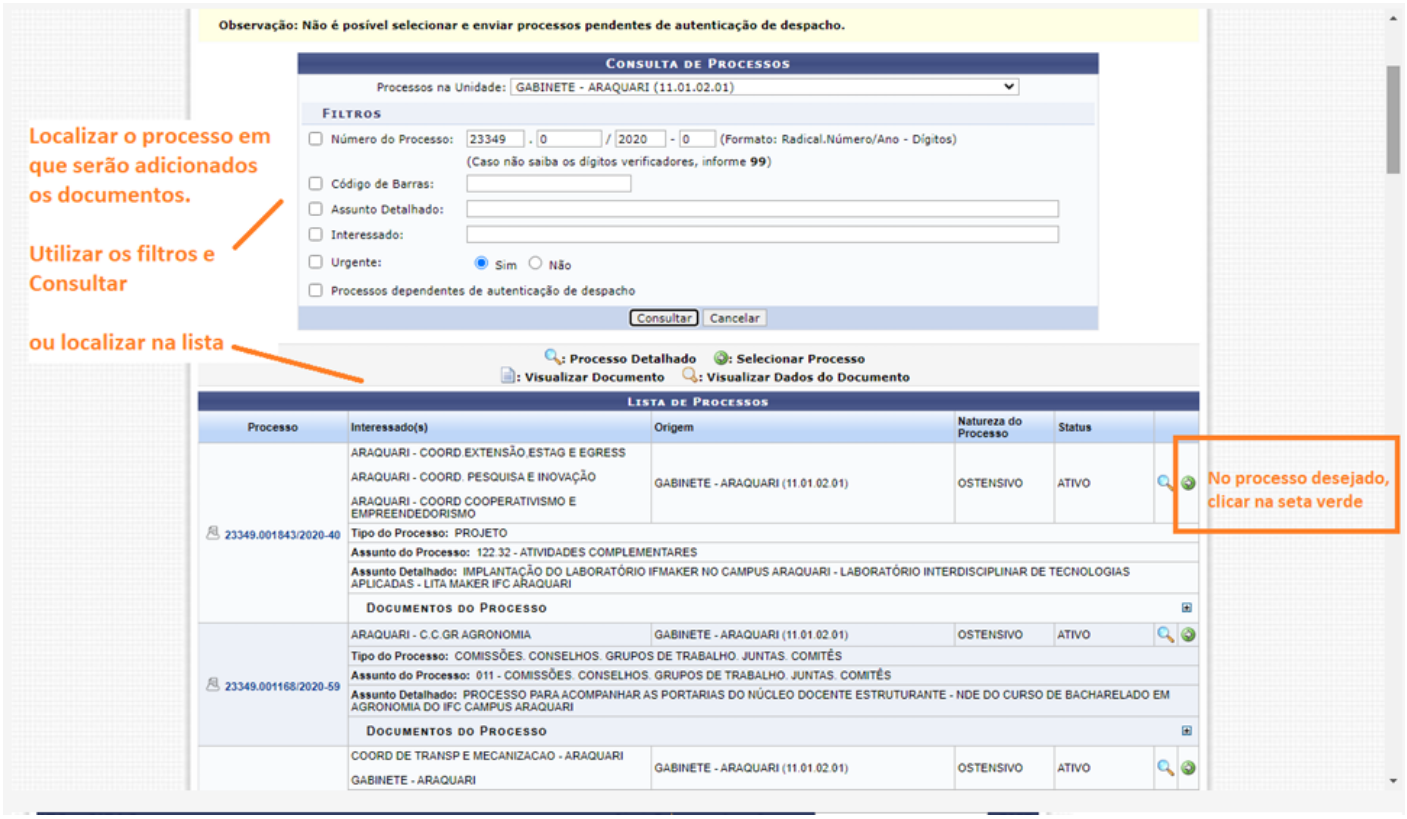
Observação: Não é posível selecionar e enviar processos pendentes de autenticação de despacho.
Consulta de Processos
Processos na Unidade: GABINETE - ARAQUARI (11.01.02.01)
Filtros
Número do Processo: 23349 . 0 / 2020 - 0 (Formato: Radical.Número/Ano - Dígitos)
(Caso não saiba os dígitos verificadores, informe 99)
Código de Barras:
Assunto Detalhado:
Interessado:
Urgente: Sim Não
Processos dependentes de autenticação de despacho
Consultar
Cancelar
Localizar o processo em que serão adicionados os documentos.
Utilizar os filtros e Consultar
ou localizar na lista
: Processo Detalhado
: Selecionar Processo
: Visualizar Documento
: Visualizar Dados do Documento
Lista de Processos
Processo
Interessado(s)
Origem
Natureza do Processo
Status
ARAQUARI - COORD.EXTENSÃO,ESTAG E EGRESS
ARAQUARI - COORD. PESQUISA E INOVAÇÃO
ARAQUARI - COORD COOPERATIVISMO E EMPREENDEDORISMO
GABINETE - ARAQUARI (11.01.02.01)
OSTENSIVO
ATIVO
No processo desejado, clicar na seta verde
23349.001843/2020-40
Tipo do Processo: PROJETO
Assunto do Processo: 122.32 - ATIVIDADES COMPLEMENTARES
Assunto Detalhado: IMPLANTAÇÃO DO LABORATÓRIO IFMAKER NO CAMPUS ARAQUARI - LABORATÓRIO INTERDISCIPLINAR DE TECNOLOGIAS APLICADAS - LITA MAKER IFC ARAQUARI
Documentos do Processo
ARAQUARI - C.C.GR AGRONOMIA
GABINETE - ARAQUARI (11.01.02.01)
OSTENSIVO
ATIVO
23349.001168/2020-59
Tipo do Processo: COMISSÕES. CONSELHOS. GRUPOS DE TRABALHO. JUNTAS. COMITÊS
Assunto do Processo: 011 - COMISSÕES. CONSELHOS. GRUPOS DE TRABALHO. JUNTAS. COMITÊS
Assunto Detalhado: PROCESSO PARA ACOMPANHAR AS PORTARIAS DO NÚCLEO DOCENTE ESTRUTURANTE - NDE DO CURSO DE BACHARELADO EM AGRONOMIA DO IFC CAMPUS ARAQUARI
Documentos do Processo
COORD DE TRANSP E MECANIZACAO - ARAQUARI
GABINETE - ARAQUARI
GABINETE - ARAQUARI (11.01.02.01)
OSTENSIVO
ATIVO

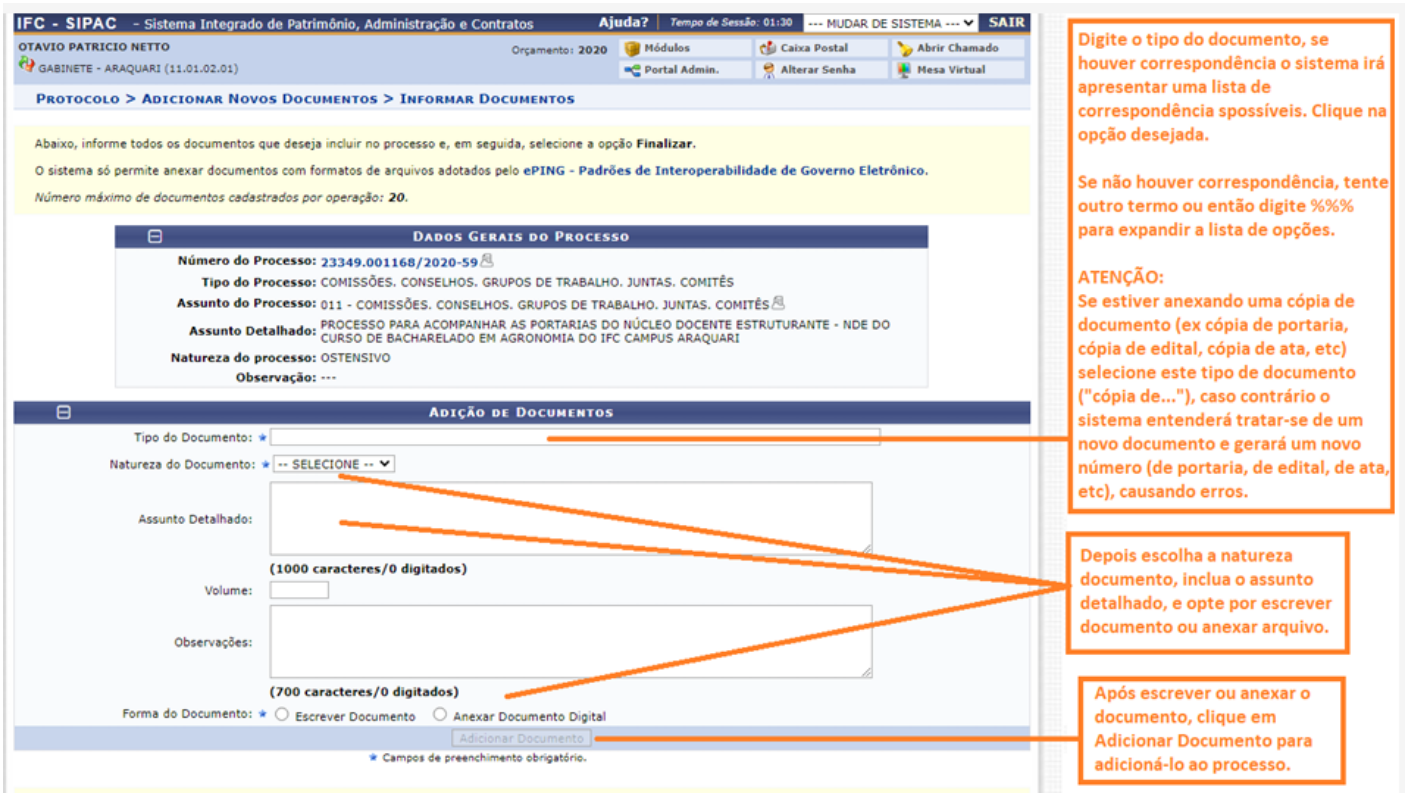

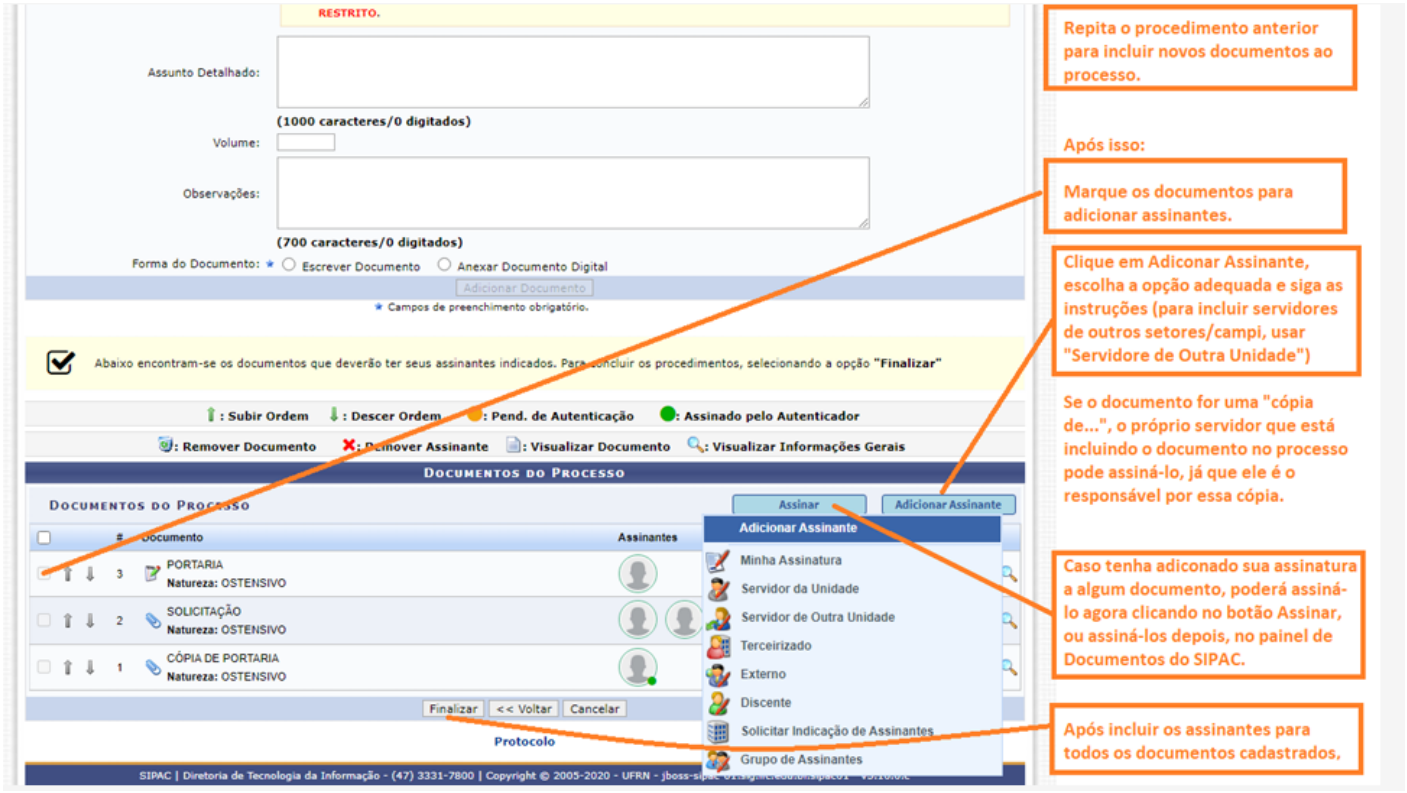

Revisão #4
Criado 10 janeiro 2024 21:22:48 por Guilherme Migliorini - SAU
Atualizado 3 setembro 2024 16:00:03 por Jessica Michels Menezes - SAU